さしのべる 手にあたたかい おもいやり

社協やいづ

第146号
平成25年3月21日

第11期 約800㎡の広～い畑に場所が変わりました。

み～んなで野良菜園（やらざあえん）

平成15年からサッポロビール㈱静岡工場ビオ・トープ園で、市民参加型のイベントとして「野良菜園（やらざあえん）」を開催していました。10年を過ぎ、より多くの方に参加していただけるよう場所を移動して開催します。

また、参加することで社会貢献や福祉貢献に結びつく新しい「野良菜園」がスタートします。

み～んなで育てよう！さつまいも

【内　　容】さつまいもの植え付けから収穫までを行います（収穫したおいもはみんなでいただくほか、福祉施設・福祉のイベントなどで活用されます）

【日　　程】各回とも9:30～12:00頃の予定
開園式と植え付け … 4月20日（土）
手入れ会 …… 7月20日（土）
収穫祭と閉園式 ……10月 5日（土）
※生育状況や天候により、日程の変更があります

【会　　場】大井川福祉センターほほえみ

【対　　象】焼津市民（子どもからお年寄りまで誰でも参加できます）
焼津市内企業（福祉に関心のある企業の参加募集）

【参 加 費】中学生以上300円　中学生未満100円
企業　協賛金として一口1,000円

【主　　催】企業の社会貢献活動研究会

【申込み／問合せ先】電話にてお申し込みください
焼津市社会福祉協議会 TEL 621－2941

♡参加者♡
♡参加企業♡
♡育成ボランティア♡
大募集!!

編集・発行／社会福祉法人 焼津市社会福祉協議会

ホームページ http://www.yaizu-shakyo.or.jp

本　所
〒425-0088 焼津市大覚寺3丁目2-2
TEL 621-2941／FAX 626-0573
メール soumu@yaizu-shakyo.or.jp

大井川支所
〒421-0205 焼津市宗高572-1
TEL 662-0610／FAX 662-0034
メール oigawa-syakyo@ka.tnc.ne.jp

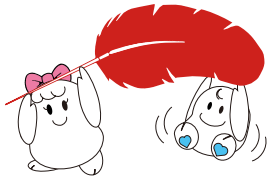

この広報紙は、共同募金の助成により発行しています。

ケータイからでもホームページにGO!

次回の発行は…平成25年5月16日（木）

The column of welfare
No.9

福祉コラム

想いを紡ぐ・心をつなぐ メッセージのリレー

焼津市長　中野 弘道

昨年の市長選挙において、多くの市民の皆様からのご信任をいただき、第10代焼津市長に就任いたしました。その職責の重さを改めて痛感するとともに、身の引き締まる思いです。

私は市政を担うにあたり、新しい時代に向かって「活気ある街」「安心な街」焼津を創造するため、「手をつなぎ創る未来のまちづくり」を合言葉に、選挙公約に掲げた諸政策の実現に向けて全力を尽くしてまいります。

さて、「ふくし」とは、「ふ」だんの「く」らしの「し」あわせをつくることとよく言われています。つまり、個人や家族で解決できない生活上の問題・課題を解決するため、社会的に取り組むことにより皆が幸せになることではないでしょうか。具体的に課題をあげれば、少子高齢化に伴う社会保障制度や独居老人問題、障害者支援、低所得者への生活保護、学校生活でのいじめ等、日常生活における福祉の課題が毎日のように新聞の紙面に掲載されております。皆様の隣近所にも悩みを抱えて困っている人がいるかもしれません。一人もしくはその家族だけで悩まず、地域社会でお互いに支え合う仕組みが社会福祉制度です。今後も、相互扶助や援助活動により、福祉の課題を抱える人の生活を支え、自立を支援するために福祉施策を推進してまいります。

現在、焼津市における最大の課題は、地震・津波などへの防災対策であります。災害時の犠牲者を最小限にするためには、いち早く安全なところに避難することが重要ですが、その際、自力による避難が困難である方、具体的には介護が必要となる高齢者や障害のある方、妊婦や乳幼児など、いわゆる災害時要援護者の避難をどのように支援すれば良いのか、地域で支え合う福祉の力が問われています。

大事なことは、適切な判断のもとにお互いが協力し、支え合うことです。また、要援護者についても自助努力を行ったうえで、避難時の支援が受けられるよう、自分のことを地域に認識してもらうことが重要であると考えます。行政としましても、東日本大震災後の新しい時代を創っていくために、防災・減災対策を重点として各施策を進めてまいりますので、焼津一丸となって、手をとりあい、心をつなぎ、新しい焼津を創っていけることを切に願います。

次回は、石川 順 焼津市社会福祉協議会 大井川支所長です。

参加者募集!! ふれあいツアー
～小國神社といちご狩り～

普段なかなか外出できないという60歳以上で体が不自由な方、日帰りバスツアーで、お出かけしてみませんか?

日程を3日ご用意しましたので、都合の良い日でお申込みください。

【講　　師】5月10日(金)　5月17日(金)　5月24日(金)
時間はどの日程も 9:00～16:30(予定)
【行　　先】遠江國一宮　小國神社
赤ずきんちゃんのおもしろ農園
【対　　象】焼津市内在住の60歳以上の方で、身体障害者手帳、療育手帳、精神障害者保健福祉手帳を所持する方、日帰りでのバスツアーが体力的に可能な方とその介助者。※介助者がいない場合はご相談ください。
【定　　員】各日程8組16名
(対象者1名につき、介助者1名)
【参 加 費】1組3,000円（入場料･昼食代･保険代含む）
【申込方法】申込用紙に必要事項を記入し、下記申込先に提出してください。　※FAXでのお申込み可
【申込締切】4月18日（木）
※申込み多数の場合は、調整させていただきます。

傾聴 …参加者募集… ボランティア養成講座

傾聴とは……話し相手に寄り添いながら、言葉に込められた想いに耳を傾けることです。

話し相手のペースや雰囲気に寄り添いながら話を聴く「傾聴ボランティア」養成のための講座を開催します。

【会　場】大井川福祉センターほほえみ
【参　加】全日程出席でき、受講後、焼津市の傾聴ボランティアとして活動を希望する方40人(先着順)
【参加費】2,500円
【申込み】4月15日午前9時から電話での申込みを受付け、5月10日までに申込み用紙に必要事項をご記入いただき、参加費を添えて社会福祉協議会へ提出してください。
【講　師】NPO法人ホールファミリーケア協会
理事長　鈴木 絹英 氏
【日　程】

5月31日(金)	10:00～15:00
6月 7日(金)	10:00～15:00
6月14日(金)	10:00～15:00
6月21日(金)	10:00～12:00

ボランティア活動保険

安心してボランティア活動をしていただくために様々な事故によるケガや賠償責任を補償します。**年度ごとの更新になりますので、忘れずご加入をお願いします。**

保険金の種類	Aプラン	Bプラン
死亡保険金	1,200万円	1,800万円
後遺障害保険金	1,200万円	1,800万円
入院保険金日額	6,500円	10,000円
手術保険金	7,000円	11,000円
通院保険金日額	手術の種類に応じて入院保険金日額の10倍、20倍、40倍	
賠償責任保険金	5億円	5億円
年間保険料	基本 300円	基本 450円
	天災 460円	天災 690円

ボランティア募集!!

地域では、いろいろな活動が行われています。
この機会にボランティア活動にチャレンジしてみませんか?

会食サービス あじさいの会

月に1度、各地区公民館を会場に手作りのお弁当で、70歳以上の一人暮らしのお年寄りと一緒に会食しながら交流していただく活動です。

●活動場所等は、社協へお問い合わせください。

収集ボランティア友の会

皆様から寄せられたベルマークや使用済み切手を仕分けして、市内の小学校に寄付しています。細かい作業ですが、あたたかな雰囲気の中で子供たちの笑顔のためにと続いているものです。年齢を重ねても無理せずに続けられる活動です。

●**活動日**／毎月第1･3火曜日 9:30～12:00
●**場　所**／大井川福祉センター
1Fボランティアビューロー

やいづおもちゃ図書館

おもちゃ遊びをとおして、障害のある子もない子も、共に遊べる場を提供するボランティア活動です。

同じ空間の中で“遊ぶ”ことを通じてともに遊び交流し育ちあう場となっています。

●**活動日**／毎月第2日曜日
9:00～16:00（要相談）
●**場　所**／焼津市総合福祉会館
1Ｆふくしの広場

ミニデイサービス

昼間一人で過ごしがちな高齢者を対象に仲間づくり・元気になってもらう・生き生きしてもらうことを目的に、市内各所でサロンを開催しています。

●活動場所等は、社協へお問い合わせください。

災害時ボランティアコーディネーター

大規模な災害などが発生した際に各地から駆けつけるボランティアの方々の受け入れをスムーズに行うために訓練や勉強会を開催。また、災害ボランティアとして被災地に救援を目的として参加しています。

●**活動日**／定例会　毎月第1月曜日
19:00～
●**場　所**／焼津市総合福祉会館
1Ｆふくしの広場

運転ボランティア

障がいを持つ方の社会参加の促進を目的に社協のハンディキャブ(車椅子ごと乗車可能な自動車)を運転するボランティア活動です。

利用者が運転者を確保できないときに運転・操作を行います。オートマチック車の運転ができれば大丈夫! おおむね70歳までの運転に自信のある方。男女は問いません。

●**活動日**／利用者の希望する日
（要普通運転免許）

このページのお申込み／お問合せは、こちらへ
焼津市社会福祉協議会
〒425-0088 焼津市大覚寺3丁目2-2　総合福祉会館1階
TEL 621－2941　FAX 626－0573

焼津市
生きがい活動支援通所事業
生きがいデイサービス
かもめ・ぬく森

生きがいデイサービスは、日中、家に閉じこもりがちな高齢者に対して、車による送迎により、仲間同士の交流を楽しみながら、社会からの孤立感の解消、心身機能の維持向上を図り、介護状態にならないようお手伝いします。

【対 象 者】介護保険の対象とならない65歳以上の高齢者で、日ごろ外に出る機会の方が対象となります。（介護保険のデイサービスではありません）
【場　　所】かもめ／総合福祉会館　　焼津市大覚寺3丁目2－2
ぬく森／大井川福祉センター　焼津市宗高527－1
【日　　時】月曜日～金曜日の内1回　10:00～15:00
※祝日はお休みです。
【プログラム】9:00～お迎え　午前～健康チェック、体操、歌　など
12:00～昼食、休憩　午後～レクリエーション、野外活動、創作活動　など
15:00～お送り
※車にて送迎します。昼食あります。

問い合せ先
焼津市社会福祉協議会
かもめ TEL 627－0412　ぬく森 TEL 662－0610

ボランティアさん募集!!

ぬく森デイサービスでのボランティアさんを募集しています。

【日　　時】毎週水曜日　9:00～15:00
【活動内容】利用者さんとのおしゃべり、おやつやお茶出し、創作活動やレクリエーションの補助など。一緒に楽しい一日を過ごしましょう！

とにかくみんな元気です
一日中、おしゃべりと笑いが絶えません！

手話講習会（入門課程）のお知らせ

焼津市主催の手話講習会を開催します。

【対 象 者】16歳以上の原則焼津市在住、在勤の初心者
【開催日時】• 5月～9月　毎週木曜日19:00 ～ 21:00（総合福祉会館）
• 月１回の日曜日13:00 ～ 16:30（大井川福祉センター）
【受 講 料】テキスト代1,200 円
【問合せ先】焼津市役所 地域福祉課 障害福祉担当　TEL 626－1127　FAX 626－2189

※詳細は『広報やいづ 4月15日号』で募集します。

じぶんの町を良くするしくみ。赤い羽根共同募金

「赤い羽根」を焼津で活かしませんか
共同募金助成説明会

「赤い羽根共同募金」による助成申請の説明会を開催します。
説明会では、対象団体、対象事業、そして必要書類の記入方法等の詳細を説明します。
申請を検討されている団体・施設の方は、ぜひご参加ください。

【開 催 日】4月5日（金）
【会　　場】１回目　総合福祉会館 3階大会議室
時間 10:00～11:00
２回目　大井川福祉センター 1階研修室
時間 19:00～20:00
【対象団体】自治会町内会、地域福祉推進委員会、保育所、放課後児童クラブ、児童、障害者施設、ボランティアグループ等（過去の実績から抜粋）
【対象年度】平成26年度実施の福祉事業
（対象により平成25年事業あり）
【問合せ先】焼津市共同募金委員会　TEL 621－2941

■県共同募金会ホームページにて、助成要綱、申請書、過去の助成実績をダウンロードできます。（4月1日～）
静岡県共同募金会　検索

チャリティー・フリーマーケット
出店者募集!!
in ほほえみ 大井川福祉センター

大井川福祉センターで開催されるチャリティー・フリーマーケットへの出店者を募集します。
出店料は静岡県共同募金会に募金させていただきます。

【日　時】5月12日(日) 10:00～14:00
＊雨天の場合は5月19日(日)に延期となります。
【会　場】大井川福祉センター
「ほほえみ」せせらぎ広場
（焼津市宗高572-1）
【募集店舗数】50店（申込先着順）
【区画サイズ】縦2メートル×横3メートル
【出店料】500円
【申込方法】所定の申込書により出店料を添えて直接または郵送する
（焼津市社協ホームページに掲載）

【お申込み】焼津市社会福祉協議会
○本所…受付のみ
〒425-0088 焼津市大覚寺3丁目2-2
○大井川支所…お問合せ及び受付
〒421-0205 焼津市宗高572-1
【申込期限】4月25日(木) 17:00まで

【問合せ先】焼津市社会福祉協議会大井川支所
TEL 662－0610
詳しくは、ホームページをご参照ください。
http://www.yaizu-shakyo.or.jp

たくさんの善意を ありがとうございました

みなさまから寄せられた寄附金は、焼津市の福祉の充実のために活用いたします。

敬称略、順不同（平成24年12月27日～平成25年2月28日）

●寄附金でのご協力

㈱田子重登呂田店、孝道山静岡別院、宇都木稔、㊥、藤田志保、焼津市議会事務局、見崎平八、黒澤賢次、コープしずおか焼津店虹のまつり実行委員会、進藤常雄、お茶の丸玉園、丸玉園チャリティーバザー、匿名6件

●物品でのご協力

アサヒプリテック㈱、㈱橋本組、焼津市身体障害者福祉協会、石山あや乃、海野昇、大多和嘉子、小野田悦子、木野次郎、潮井暁子、塩澤里子、小梁伸行、玉村正二、寺岡愛華、中野欽吾、宮嶋ミヨ子、横山亜紀、渡仲逸男、地域福祉課、市民協働課、社会教育課、東部コミュニティ、東部コミュニティー、豊田公民館、匿名

物品内容

アルミ缶、カセットテープ、こいのぼり、ウエス、タオル、プルタブ、ティッシュ空箱、ボード、マスク、ワイヤー、ふで、鉛筆、画用紙、救急用はさみ、歯ブラシ、笹飾り、傘、使い捨て手袋、紙ロール、紙おむつ、ピンセット、入れ歯安定剤、白米、氷枕台、待針、編み針、使用済み切手、書き損じハガキ、ベルマーク、クオカード、テレカ、切手、毛糸、衣類、その他

●お知らせ

心配ごと相談は、4月から**「福祉心配ごと相談」**に名称が変わります。

また、本所の場所も**アトレ庁舎内の市民相談室**となり時間は**13:00～15:30**になります。

●東日本大震災義援金

（本会受付分：平成25年2月28日現在）

364件　7,359,793円

※本会で受付けました義援金は、全額、静岡県共同募金会へ送金しています。

相談室のご案内（祝日を除く）

【本　　所】TEL 626-0555

＊心配ごと相談……第1・3・5木曜日（9:00～15:00）

＊ふくしなんでも相談……毎週月曜～金曜日（9:00～16:00）

【大井川支所】TEL 662-0610

＊心配ごと相談……第2・4木曜日（13:00～15:30）

焼津市社会福祉協議会 職員募集!!

職　　種　**看護師**／ご利用者宅に入浴車（ヘルパー・オペレーター・看護師）でお伺いし、入浴サービスをするお仕事です。

勤 務 日　週1日～（応相談）　1日2時間～（応相談）
土曜日に出勤できる方歓迎

資　　格　看護師

給　　与　時給 1,490円～
※土日祝日割増、
訪問手当、賞与（年2回）あり

問合せ先　**焼津福祉サービスセンター**
TEL 627－0412　担当／佐藤・寺尾

※詳しくはお気軽にお問い合せください。

電話傾聴活動

話す機会がない方のための電話傾聴活動。あなたのペースで、お話してください。

★傾聴日　毎週木曜日（第5木曜日・祝祭日を除く）

★時　間　13:30～15:30
1回につき、30分程度です

傾聴直通
TEL 629－0900

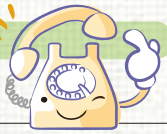

※広告に関する一切の責任は広告主に帰属します。

年中無休で配達

お年寄りのための
「健康弁当」
昼・夕（みそ汁付）1食600円

【お申し込み・問合先】
（企）ゆうあい・在宅配食サービス
焼津市中港1丁目2番3号
電話：627-2321　FAX：627-9717
※現在のところ、大井川地区は対象になっていません。

頭痛　肩こり　腰痛　ソフト整体

川島整体院

土・日・祝日も営業しています！
診療時間 9:00～20:00
ご自宅まで出張もします（要駐車場）

TEL 054-668-9600　予約制
焼津市駅北3丁目19-2
川島整体院　焼津　検索　http://kawashima-41-seitai.com/