



さしのべる 手にあたたかい おもいやり



# 社協やいづ

第34回 福祉まつり さしのべる手にあたたかい思いやり

## ふれあい広場

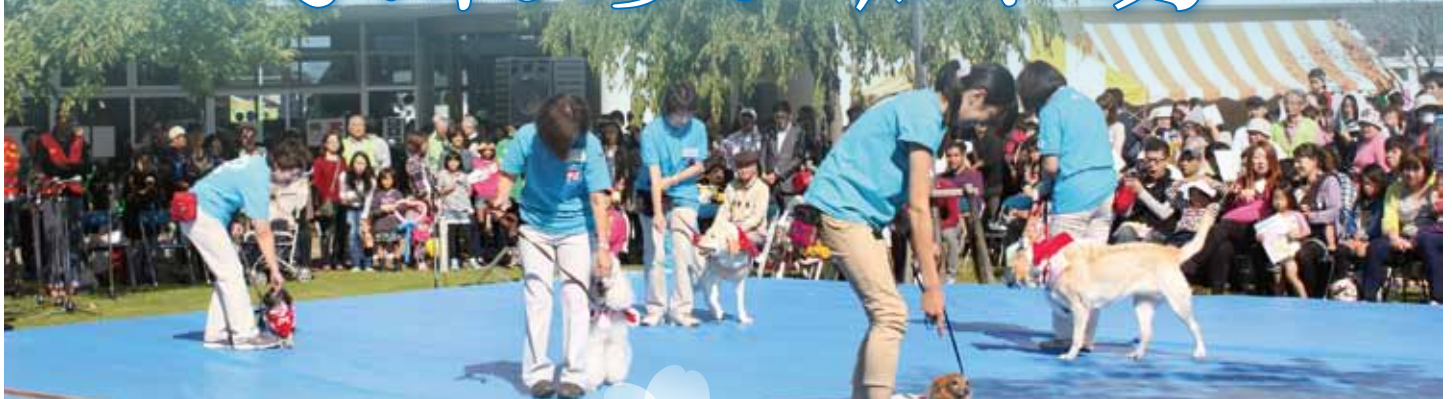

スタンプラリー  
開催!

【セラピー犬のダンス】

# 10月11日

書き損じハガキ  
使用済み切手を  
持ってきてね!!



9:30～13:30 雨天決行 (開会式 9:00) ※時間前の入場はできません

**会場** 焼津市総合福祉会館とその周辺

住所 焼津市大覚寺三丁目 2-2

※ 焼津さかなセンターの駐車場をご利用ください。会場内駐車場は、福祉車両以外はご利用いただけません。

※ ペットを連れてのご入場はご遠慮下さい。

送迎バスを運行します。

大井川福祉センター	↔	ふれあい広場会場	大井川福祉センター発時間	9:00	10:00	11:00	12:00
			ふれあい広場会場発時間	9:30	10:30	11:30	13:00

焼津さかなセンター隣八楠公園 ↔ ふれあい広場会場 9:00より約20分刻みで運行します  
車は焼津さかなセンター駐車場をご利用ください。

編集・発行/ 社会福祉法人 焼津市社会福祉協議会

ホームページ <http://www.yaizu-shakyo.or.jp>

**本所**  
〒425-0088 焼津市大覚寺3丁目2-2  
TEL 621-2941/FAX 626-0573  
メール soumu@yaizu-shakyo.or.jp

**大井川支所**  
〒421-0205 焼津市宗高572-1  
TEL 662-0610/FAX 662-0034  
メール oigawa-syakyo@ka.tnc.ne.jp

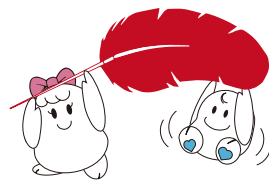

この広報紙は、共同募金の助成により発行しています。



ケータイからでも  
ホームページにGO!

次回の発行は… 平成27年11月19日(木)

# 歳末から新年に行う福祉事業を支援します！



## 歳末たすけあい募金助成金事業 地域福祉活動助成



地域で行われたもちつき大会

今年も「歳末たすけあい募金」の助成を下記のとおり行います。要綱及び申請書は、本所・大井川支所、又はホームページから取得できます。ぜひ、ご活用ください。

項目	内容
対象事業	対象の団体が歳末から新年(概ね12月～1月末)にかけて、支援を必要とする市民(高齢者、障害者、児童など)のために行う事業(活動や催し物)。 ※ただし、同じ事業に対し他の助成も受けている場合は除きます。
対象団体	焼津市の地域福祉の向上のために継続的に取り組む福祉団体等。 ※障害者の通園、通所等の施設、保育所(認可・無認可)、地域福祉推進委員会、自治会、町内会、ボランティアグループ、小地域活動団体等。
助成額	1事業につき10万円を限度とします。 ※ただし、助成限度額及び申請団体の助成額は、その年度の募金額と申請団体の申請金額の総額により変更する場合があります。
受付期間	10月13日(火)～11月11日(水)17:00まで。
申込・問合せ	焼津市社会福祉協議会(本所)TEL 621-2941 ※必ず要綱を確認の上、申請書と事業計画書を作成し、窓口までご提出ください。

### ■焼津市家族介護者リフレッシュ事業■

気持ちのいい秋風を感じながら日々の介護の疲れを癒しにでかけてみませんか

世界遺産



# 蕪山反射炉へ



開催日 11月12日(木)

乗降場所 ① 大井川福祉センターほほえみ 7:30発-16:30着  
② 焼津市総合福祉会館ウェルシップやいづ 7:50発-16:10着

対象 市内に在住している65歳以上の高齢者を介護しているご家族さま

定員 20名

参加費 1,000円(当日、徴収いたします)

申込 乗降場所①, ②を選択いただき、下記問合せ先まで電話にて受け付けをいたします。



【問合せ先】 焼津市大井川地域包括支援センター TEL 664-2700

# 募金活動にご協力をお願いします



## 赤い羽根共同募金

運動期間 10月1日～12月31日

## 歳末たすけあい募金

運動期間 12月1日～12月31日

今年も共同募金運動（赤い羽根・歳末たすけあい）が自治会役員、民生委員児童委員の方々、学校そして、企業のみなさま等にご協力いただき展開されます。今年もみなさまの“あたたかな”ご理解とご協力をお願いします。



## 焼津市内でのつかいみち

### ■ 「赤い羽根共同募金」

#### ★ 地域福祉促進助成(社協事業)

焼津市の地域福祉の促進を図るために行う事業に必要な地域福祉活動事業費や機器整備費対し助成を行うものです。

この助成により焼津市が誰もが安心して暮しやすいまちになることを目指します。



元気はつらつの会  
ミニデイ座椅子整備



港第23自治会  
メガホン整備

#### ★ 地域福祉推進事業

社協が行う事業（地域ふれあいサロン支援事業、ふれあいネット事業推進、福祉教育実践校支援、会食給食サービスあじさいの会、傾聴ボランティア養成講座、ふくしのススメ等）にも活用されています。

### ■ 「歳末たすけあい募金」

#### ★ 地域福祉助成

歳末から新年(概ね12月～1月末)にかけて、支援を必要とする市民（高齢者、障害者、児童など）のために行う事業に対して助成を行うものです。クリスマス会や餅つき大会等、福祉施設や自治会などで行う地域交流を目的とした催し物や高齢者（一人暮らし、要介護者など）への友愛訪問に活用されます。



市子連クリスマス会



保育所すずらん 餅つき大会

#### ★ 在宅助成

支援を必要とする人たちが、新たな年を迎える時期に安心して暮らせるための歳末助成金や、入学などに際してのお祝い金等、低所得者世帯の生活支援を目的に活用されます。

### ■ 静岡県共同募金会への申請状況(赤い羽根共同募金)

- ★ 地域ふれあい支え合い助成事業・・・8件 地域ふれあいサロン(ミニデイサービス含)及び子育てサロンの機器整備等
- ★ 福祉施設機器整備事業・・・・・・・・・・3件 障害福祉施設の送迎用車両、無認可保育所の環境整備事業、児童支援(電話相談事業)等

# 「ほほえみフェスタ」を開催します。

～ チャリティー・フリーマーケット ～

「ほほえみフェスタ」では、フリーマーケット・模擬店・ちびっこコーナーなど様々なブースを用意しております。ぜひお越しください。

また「ほほえみフェスタ」で開催するチャリティー・フリーマーケットへの出店者を募集します。

- 日 時** 10月31日(土)  
9:00～12:00(雨天延期)
- 予 備 日** 11月7日(土)  
9:00～12:00(雨天中止)
- 会 場** 焼津市大井川福祉センター「ほほえみ」  
せせらぎ広場 焼津市宗高572番地の1
- 募集店舗** 30店(申込先着順)
- 区画サイズ** 縦2<sup>m</sup>×横3<sup>m</sup>
- 出 店 料** 500円
- 申 込 方 法** 所定の申込書(社会福祉協議会ホームページに掲載)により出店料を添えて直接又は郵送する。
- 申 込 先** 焼津市社会福祉協議会大井川支所 〒421-0205 焼津市宗高572番地の1  
※本所でも窓口にて受付けます。
- 申 込 期 限** 10月23日(金)午後5時まで(当日消印有効)
- 問 合 先** 焼津市社会福祉協議会大井川支所 TEL 662-0610



◇ 詳細は、社会福祉協議会ホームページ(<http://www.yaizu-shakyo.or.jp>)をご参照ください。



## 認知症サポーター養成講座

あなたも認知症サポーターになりませんか？

認知症になっても誰もが安心して暮らせるまちづくりを目指して、認知症を正しく理解し、認知症の方を温かく見守り応援者になっていただくための講座を実施します。

講座を受講すると、認知症サポーターの証として「オレンジリング」をお渡しします。

- 日 時** 10月24日(土)  
9:30～11:00
- 場 所** 焼津市総合福祉会館3階 大会議室
- 内 容** 認知症を理解する  
・ 認知症とはどんな病気？  
認知症の症状・診断・治療・予防など  
・ 認知症の人と接する時の心構えなど
- 講 師** 専門研修を受けた地域包括支援センター職員  
(キャラバン・メイト)
- 受 講 料** 無料
- 定 員** 80人
- 申 込** 電話またはFAXにて(10月1日より受付開始)
- 問 合 せ** 焼津市北部地域包括支援センター  
TEL 626-3219 FAX 626-3197  
(FAXでお申込みの際は氏名・住所・電話番号をご記入ください)



認知症サポーターは認知症の人やその家族を支え見守る応援者です。



# 社協会費のご協力ありがとうございます

自治会活動、民児協活動、社協支部活動、ボランティア活動へ助成

平成27年度の社協会費のご協力ありがとうございました。社協会費は、地域福祉活動・ボランティア活動推進に活用いたします。今後も「誰もが暮らしやすい福祉のまちづくり」の実現をめざし活動いたしますので、みなさまのご理解とご協力をお願いします。

## 会費納入状況 (平成27年8月31日現在)

普通会費	1世帯400円	42,259世帯	15,022,642円
特別会費	1口1,000円	1,535件	2,367,000円
施設団体会費	1口2,000円	19施設・4団体	65,000円
合計			17,454,642円



焼津市社会福祉協議会は、地域のみなさまと共に力を合わせて地域福祉活動をすすめるために、活動財源の確保に努めています。社協会費は、全世界のみなさまに普通会员として加入をお願いしています。

また、特に社協の福祉事業推進にご賛同ご協力いただける方、株式会社・有限会社等の事業所は特別会員に、市内の福祉施設・団体は施設団体会員として社協会費にご協力をお願いしています。



## みんな集まれ！地域の居場所 東益津地区に“カフェ里”が誕生！



7月29日、地域の居場所「カフェ里」がオープンし、中里会館には60人以上の方が集まり盛大なスタートとなりました。カフェ里は、時間内であれば、赤ちゃんからお年寄りまで、誰がいつ来ても良い、地域の方同士のふれあいを目的とした場所です。心が落ち着くひとときをみんなと一緒に過ごしませんか。

日 時：毎月第4水曜日 9:30～11:30(原則)  
場 所：中里会館2階 大広間  
参加料：200円(保険料・飲み物)  
対 象：どなたでも  
連 絡：629-1503(代表者)



## 暑い夏の出会いや体験は大きな宝物！

～社協が夏に開催した事業の報告です～

### ふくしのススメ

8月5日・7日の2日間で、市内小学生から一般の方を対象に、命の大切さを学んだり、点字・手話・防災の体験講座を行いました。各講座を通して、福祉を身近なものとして学びました。



### ふれあいキャンプ

8月12日～13日の1泊2日の日程で、島田市山の家にて、市内の中高生とハンディを持つ方を対象に開催し、29人の参加がありました。レクリエーションやバーベキュー等の交流を通して、障害への理解を深めました。



# たくさんの善意を ありがとうございました

みなさまから寄せられたご寄附は、  
焼津市の福祉の充実のために  
活用致します。

敬称略、順不同（平成27年7月1日～平成27年8月31日）

## ● 寄附金でのご協力

スーパー田子重西焼津店、小川尋常高等小学校昭和15年卒業生一同、大富地区民生委員・児童委員協議会、ピアゴ大覚寺店お客様、㊦、見崎平八、総合福祉会館来館者一同、黒澤賢次、服部正宏、匿名7件

## ● 物品でのご協力

遠藤卯男、小長谷笙・奏人、影田町女子中老会、共和食品株式会社、牧田俊一、鈴木登美子、国際ソロプチミスト焼津、株式会社アベックス、焼津モロロジー、(株)平安閣互助会、鈴木敏子、ウェルシップ映画会来場者、焼津市身障者福祉協会、匿名10件

## 物品内容

未使用・使用済み切手、未使用・書き損じハガキ、ベルマーク、毛糸、ティッシュ空箱、紙おむつ、タオル、プルタブ、アルミ缶、車椅子、押し車、シャワーチェア、その他

## 収集活動にご協力をお願いします

総合福祉会館1階エレベータ前と大井川福祉センター入り口に収集BOXを設置しています。ご家庭に、使用済み切手・書き損じハガキ・ベルマーク・未使用タオル(白)・毛糸・不要入れ歯などがありましたら、ご協力をお願いします。



## 焼津市社会福祉協議会 登録職員募集

- 職 種** ホームヘルパー（訪問介護員）
- 勤務日** 週1日から応相談
- 勤務地** 焼津市内（大井川地区）のご利用者宅
- 内 容** 身体介護や家事援助
- 資 格** 介護福祉士・介護職員初任者研修修了者（旧ホームヘルパー2級）
- 給 与** 時給1,080円～  
※土日祝日割増、訪問手当、賞与2回
- 問合せ** 大井川福祉サービスセンター  
TEL 662-0610 担当 河村



やりがいのある仕事です。  
興味のある方、空いている時間を  
有効に使いたいと思っっている方、  
お電話お待ちしております。

## ご協力ありがとうございます。

### 屋久島町口永良部島新岳噴火災害義援金

屋久島町口永良部島の新岳が爆発的噴火をしたことにより、島民全員が島外へ避難する事態となりました。今後、避難が長期化することが懸念されることから、島民の方々を支援するため、義援金を募集しています。

8月31日迄 **16,888 円**

の募金が集まりました。

集まった義援金については、鹿児島県、日本赤十字社鹿児島支部、鹿児島県共同募金会等で構成された義援金配分委員会で決定し、屋久島町を通じて被災者へ配分する予定です。

〈募金箱は総合福祉会館1階ロビーに設置しています。〉

- |               |              |          |                          |
|---------------|--------------|----------|--------------------------|
| ふくしなんでも相談     | TEL 626-0555 | 毎週月曜～金曜日 | 9:00～16:00（祝日除く）         |
| 司法書士による権利擁護相談 | TEL 621-2941 | 毎月第2水曜日  | 13:30～16:30（要予約）         |
| 電話傾聴活動        | TEL 629-0900 | 毎週木曜日    | 13:30～15:30（第5木曜日、祝祭日除く） |

## 年中無休で配達

お年寄りのための  
**「健康弁当」**  
昼・夕(みそ汁付)1食650円

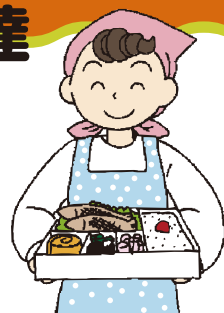

【お申し込み・問合せ】  
**(企) ゆうあい・在宅配食サービス**  
焼津市中港1丁目2番3号

電話: **627-2321** FAX: **627-9717**

## あなたのカーライフに使い道いろいろ カーライフプラン



お使いみち⇒新車・中古車購入、免許取得、車検、  
修理費など



まいにち、あたらしい。  
**焼津信用金庫**

—詳しくは各店へ—

本部	054-629-1121	大富支店	054-623-0111
総合相談センター	054-623-1123	大井川支店	054-622-3511
本店営業部	054-628-8171	豊田支店	054-629-1120
中央支店	054-628-3151	さかなセンター支店	054-628-5141
小川支店	054-628-3168	西小川支店	054-628-9111
石津支店	054-624-2101	大島支店	054-623-5500
焼津西支店	054-627-0178	大住支店	054-623-6600
焼津北支店	054-629-1551	田尻支店	054-625-0311

（※広告に関する一切の責任は広告主に帰属します）



# 平成 27 年度 「歳末たすけあい募金」助成金のご案内

おもて

毎年、市民の皆さまから寄せられる歳末たすけあい募金から、新たな年を迎える時期に安心して暮らせるための「歳末助成金」や、該当世帯の児童の、来春の入学などに対する「入進学等祝金」の申請を受け付けます。

↓ ここから！

## 対象の確認方法

Q1

以下の項目にすべて該当しますか？

- 現在、焼津市に住所があり、引き続き年末年始も焼津市に住所がある予定である。
- 生活保護を受けていない。
- 民生委員児童委員の支援**が必要である。(地区の担当民生委員児童委員への情報提供など今後、民生委員児童委員と継続的に関わりを持つことが可能な方)

すべて該当

該当しない

Q2

世帯**“全員”**の**住民税(市・県民税)**が**非課税**ですか？

※ 裏面の添付書類にて確認できます。

- ・同居の家族は、全員が対象です。
- (住民票上の世帯員と別の者と生計を同じにされている場合は、その方も含みます。)

はい

いいえ

Q3

A~Eのいずれか1つに該当しますか？

A	母子・父子世帯	・子どもは、中学生までが対象 ・子どもの祖父母と同居していない世帯が対象
B	高齢者世帯	・世帯全体が <b>満65歳以上の世帯</b> 、 又はこれらに中学生までの者が加わった世帯
C	ひとり暮らし 高齢者世帯	・満65歳以上のひとり暮らしの高齢者世帯
D	要支援者・ 要介護者世帯	・介護保険の要支援・要介護認定者のいる世帯
E	障害児・者世帯	・世帯の中に障害児・者がおり、以下の手帳を取得している者がいる世帯 ◆ 身体障害者手帳 <b>1、2級</b> ◆ 療育手帳 <b>A、B</b> ◆ 精神障害者保健福祉手帳 <b>1、2級</b>

いいえ

はい

非  
該  
当

該  
当

以下の方は、非該当です。

- ・提出書類が、手続き中のため手元がない方。
- ・施設入所者、歳末時(概ね12月中旬～下旬)に入院中の方。(歳末時に自宅にいない方)
- ・申請後、助成時に市外への転出、施設入所された方。

### ■申請：

裏面の「申請書」及び「添付書類」を用意して、下記の方法のいずれかで申請してください。

#### 【提出方法】

- ・焼津市社協（本所・大井川支所）へ提出又は、郵送（郵送は、締切日当日消印有効）
- ・担当民生委員児童委員へ提出
- ※提出書類の返却はしません。ご了承ください。

### ■受付期間：

平成27年10月19日(月)から11月27日(金)までの  
8:30から17:00まで

### ■助成の方法

助成が決定した世帯には、担当民生委員児童委員から直接助成金をお渡しします。

#### 【交付予定時期】

- 歳末助成金（助成決定全世帯）：12月中旬～下旬
- 入進学等祝金（該当者のみ）：4月中旬～下旬

#### 【助成額】

その年度の募金額と申請件数により決定します。

【お問合せ先】 〒425-0088 焼津市大覚寺三丁目 2-2 焼津市社会福祉協議会 TEL:621-2941

ご注意！：歳末たすけあい募金で助成されることから、**受付期間を過ぎての申請は出来ません**ので、予めご了承ください。

■表面で該当し、助成金を希望する方は、欄を記入し申請してください。

■申請期限：平成27年11月27日(金)17:00まで

うら

<社協やいづ>

受付No.

# 平成27年度「歳末たすけあい募金」助成金 申請書

申請日 平成 27 年 月 日

社会福祉法人 焼津市社会福祉協議会 会長 宛

「歳末たすけあい募金」助成金事業の対象世帯に該当しますので助成を申請します。

住所	〒 焼津市						
	自治会		町内会		組		
フリガナ					電話	- -	
申請者氏名	(署名又は、記名押印)				携帯電話	- -	
	⑩						
世帯構成等	続柄	氏名 (同居の家族も全て記入)	生年月日 (T・S・H)	年齢	職業・学校(学年)	要介護状態区分や障害等級 (該当者のみ)	来春、小・中学入進学 又は、中学卒業する 者にチェック(平成 28年3月又は、4月)
	世帯主		・				<input type="checkbox"/>
			・				<input type="checkbox"/>
			・				<input type="checkbox"/>
			・				<input type="checkbox"/>
民生委員 No.			民生委員氏名				

【添付書類①】いずれか **1つ必ず提出ください。**(区分 A~E 全ての方共通)

【世帯全員の非課税を確認】

※ **必ず提出です。**  
※ **平成27年度の書類**

住民税課税証明書【児童・生徒(大学生まで)を除く、世帯全員分】

◆以下の書類は、**保険料率段階区分**が第2,3段階である場合のみ使用可。  
(上記段階に該当しない方は住民税課税証明書を提出。保険料率段階区分が第1段階で非課税の世帯についても、同様に住民税課税証明書を提出。)

介護保険料額決定通知書兼特別徴収開始通知書(写)

介護保険料納入通知書(写)

納入通知書(介護保険料額決定通知書)兼特別徴収開始通知書(写)

【添付書類②】「該当区分」にチェック。A, D, Eの方は、添付書類①に加え**追加**で下記の書類を提出

該当区分	<input type="checkbox"/>	A	母子・父子世帯	<input type="checkbox"/>	児童扶養手当証書(写)	※ <b>いずれか1つ</b>
	<input type="checkbox"/>	B	高齢者世帯	<input type="checkbox"/>	母子家庭等医療費助成受給者証(写)	
	<input type="checkbox"/>	C	ひとり暮らし高齢者世帯			※【添付書類①】のみ
	<input type="checkbox"/>	D	要支援者・要介護者世帯	<input type="checkbox"/>	介護保険被保険者証(写)	
	<input type="checkbox"/>	E	障害児・者世帯	<input type="checkbox"/>	身体障害者手帳1,2級(写)	※ <b>該当のもの</b>
			<input type="checkbox"/>	療育手帳A,B(写)		
			<input type="checkbox"/>	精神障害者保健福祉手帳1,2級(写)		

【民生委員児童委員 使用欄】※世帯の様子等を下記にご記入ください。

※ この申請書に記載された個人情報や添付書類は、本事業の目的以外には使用いたしません。

(助成及び支援に必要な情報は、民生委員児童委員に伝えますのでご承知おきください)

※ 審査結果の可否に関わらず、申請にかかる提出書類取得に関する費用は、全て申請者の自己負担となります。

※ 助成決定後、虚偽の記載が判明した場合は、助成の決定を取り消すとともに、すでに交付されている場合には、助成金を返還するものとします。

社協確認印

社協使用欄	民・社・郵	該当・非該当	世	人	増	人	祝	小入・中入・中卒	人
-------	-------	--------	---	---	---	---	---	----------	---

= この事業は、市民の皆さまからの「歳末たすけあい募金」を財源として実施しております。 =